

## Keuringsverslag van een elektrische laagspanning- en zeer lage spanningsinstallatie

### CONFORM

Datum keuring: 22/02/2023

Inspecteur: Jurgen Goethals

Mentor:

Installateur: Elektro Vandenheede BV

ID-label:

B.T.W. nr.:BE 0431 232 504

Klantreferentie:

Merk en type meettoestel: Metrel  
Eurotest ET61557

Serienummer: 18460134

Datum verslag: 23/02/2023

Dit rapport vervangt rapport met rapportnummer 1030294

#### Plaats van het onderzoek

Straatnaam	Dorpstraat
Huisnummer	44
Busnummer	0201
Postcode	9260
Gemeente	Wichelen
Land	België

#### Eigenaar

Naam	-
Straatnaam	Dorpstraat
Huisnummer	44
Busnummer	0201
Postcode	9260
Gemeente	Wichelen
Land	België

#### Installateur

Naam	Elektro Vandenheede BV
BTW nr.	BE 0431 232 504
Telefoonnummer	+32 9 386 36 11
E-mail	elektro.vandenheede@outlook.be

Type : appartement

EAN : 54

Teller Nr.: :-

 Niet meegedeeld

Afbelding schakel- en verdeelbord:



#### Aard onderzoek:

Gelijkvormigheidscontrole van een nieuwe huishoudelijke installatie volgens (KB 08/09/2019) - AREI Boek 1 - 6.4. en 4.2.4.3.

Netbeheerder: FLUVIUS

Spanning: 1~230V

Meter / bord verbinding: 10 mm<sup>2</sup>

Max beveiliging: 40 A

Aantal borden: 1

Aantal kringen: 16

Aardelektrode: Aardingslus

Ri algemeen: >0.5 MΩ

RE: 20 Ω

OK

OK

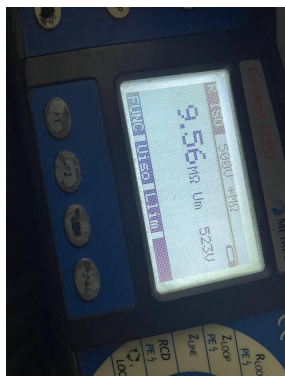

**DIFFERENTIEELSTROOMINRICHTING**

IΔ (mA)	In (A)	In - andere (A)	IΔt	Type	Beveiligde kringen	Test	x 2,5
300	40		22,5kA2s (3000A)	A	16	NVT	NVT
30	63		22,5kA2s (3000A)	A	6	NVT	NVT

**BESCHRIJVING INSTALLATIE**

Aantal kringen	Curve	Bescherming IN (A)	(andere)	P	Sectie (mm²)
1	C	32		2	6
2	C	16		2	1,5
13	C	20		2	2,5

Visueel nazicht (algemeen)

OK

Directe aanraking OK

Indirecte aanraking OK

Aansluitingen

OK

schema in bijlage door Aceg vzw NA

Equipotentiale verbindingen

OK

Doorsnede geleiders OK

Continuïteit

OK

Verlichting / toestellen NVT

**OPMERKINGEN - INBREUKEN - NOTA'S**

nota/note 27 Het EAN-nummer kon ons niet meegedeeld worden tijdens onze rondgang.

nota/note 12: De elektrische installatie staat niet onder spanning. De goede werking van de differentieels kon niet getest worden.

**BESLUIT**

- De elektrische installatie voldoet aan de voorschriften van het KB 08/09/2019 - AREI Boek 1. Het volgende controlebezoek is te voorzien voor 22/2/2048
- De nodige maatregelen werden genomen, zodat de ingangsklemmen van de automatische differentieelstroominrichting, geplaatst aan het begin van de installatie, ontoegankelijk zijn gemaakt door verzegeling.
- Het (de) eendraadsschema(s) en het (de) situatieplan(nen) werd(en) door het erkend organisme voor gezien getekend.

Deze pdf-versie van het keuringsverslag is de originele versie en mag worden verspreid..

Aantal bijlage(n):

**VRIJGAVE VAN HET KEURINGSVERSLAG**

De inspecteur Jurgen Goethals

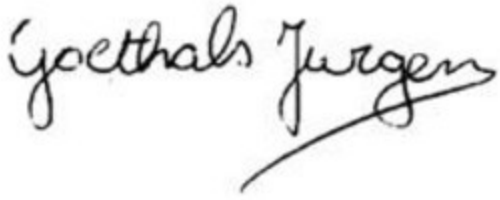
**Plichten van de eigenaar, beheerder, huurder voor de installatie onderworpen aan het AREI Boek 1 afdeling 9.1.2.**

- Het verslag dient te worden bewaard in het dossier van de elektrische installatie.
- Elke wijziging dient te worden vermeld in het elektrisch dossier.
- Elk ongeval overkomen van personen en te wijten, rechtsreeks of onrechtstreeks, aan de aanwezigheid van de elektrische installatie dient onmiddellijk meegedeeld te worden aan de algemene Directie Energie van de Federale Overheidsdienst Economie.

**Kwaliteit**

- De reproductie van dit document is enkel toegelaten in zijn integrale vorm en enkel met het schriftelijk akkoord van het controleorganisme en de aanvrager.
- De keuring beperkt zich tot de zichtbare en normaal toegankelijke delen van de installatie.

Voor vragen of algemene voorwaarden verwijzen wij graag naar [www.aceg.be](http://www.aceg.be)

BE53 0689 0209 2953 | BTW BE0839.866.481

**Stappenplan voor een installatie die conform is:**

Stap 1	Stap 2	Stap 3	Stap 4
Lees dit proces-verbaal zorgvuldig en besteed aandacht aan de eventuele nota's	Als u grote wijzigingen of uitbreidingen aan de installatie aanbrengt, moet u deze laten controleren.	De volgende periodieke keuring is voorzien voor 22/2/2048	ACEG staat tot uw dienst voor alle noodzakelijke keuringen.

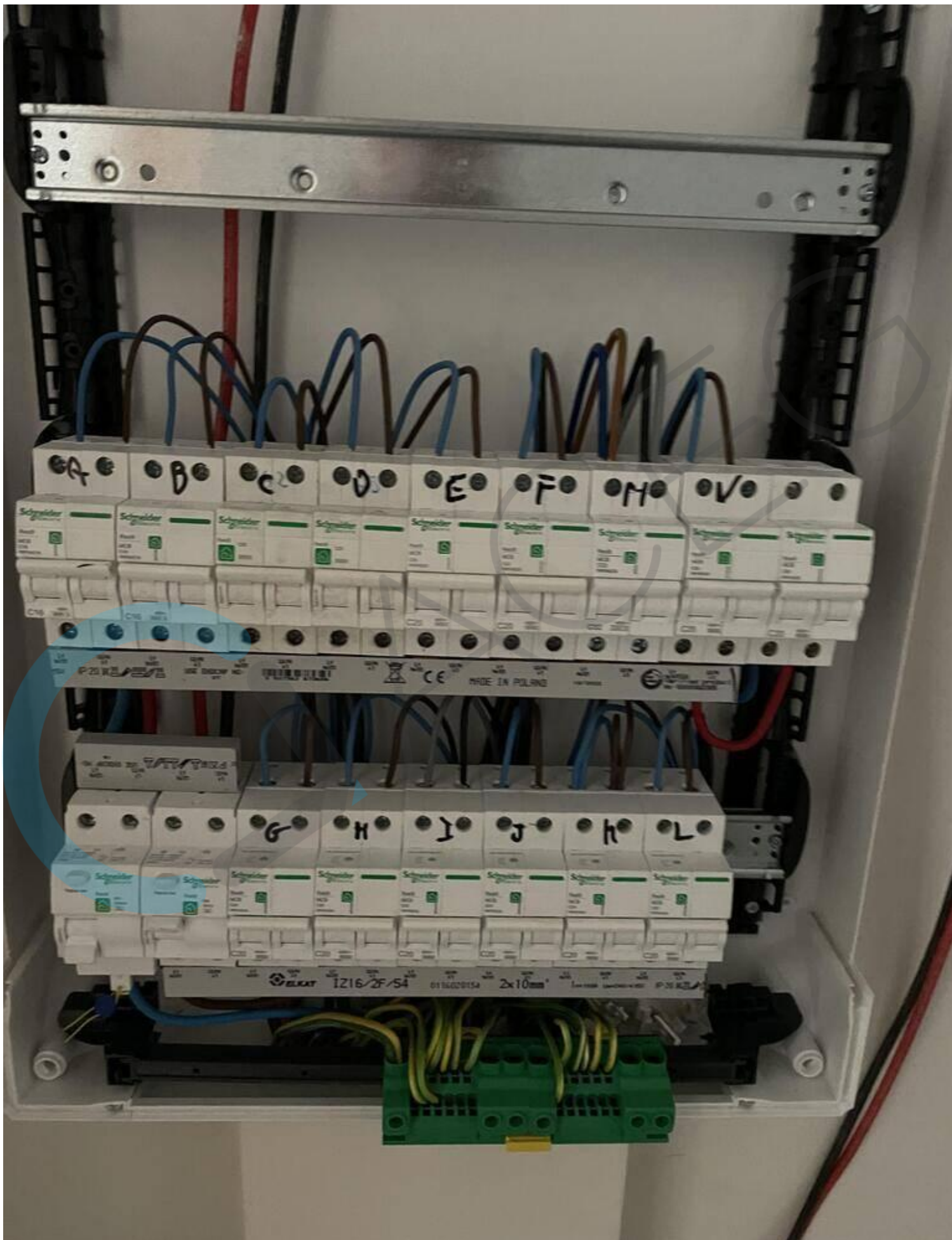



ORIGINEEL







DAACCEEG



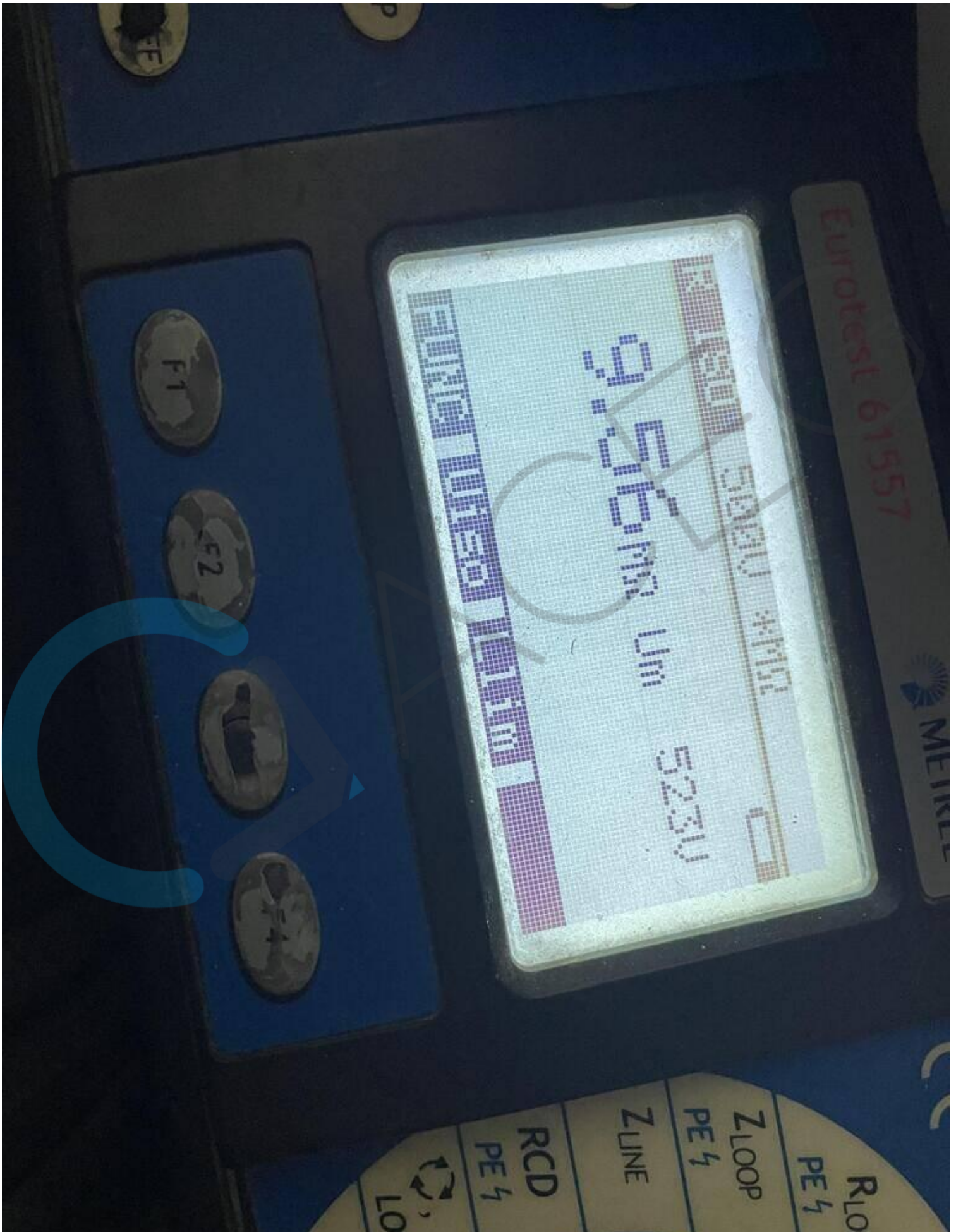



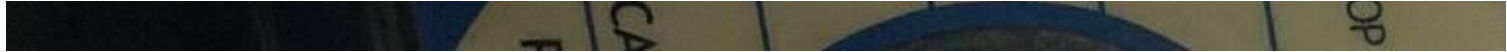

DAACFEG

--

A	B	C	D	E	F	M	N	O
16A	16A	20A	20A	20A	20A	32A	20A	20A

	G	H	I	J	K	L	
40A 2P 300mA type A	63A 2P 30mA type A	20A	20A	20A	20A	20A	

**INSTALLATEUR**  
BVBA ELEKTRO  
VANDENHEEDE  
Petegemstraat 40  
9870 Machelen-Zulte  
tel. 09 386 36 11 -  
BE0431.232.504

**BOUWHEER**  
Intercommunale DDS  
bouwplaats: Dorpstraat 44/0201  
9260 Wichelen

**KEURINGSORGANISME**

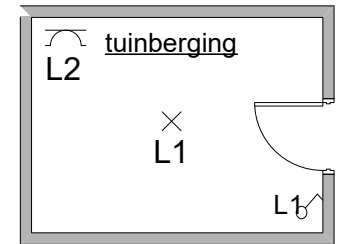
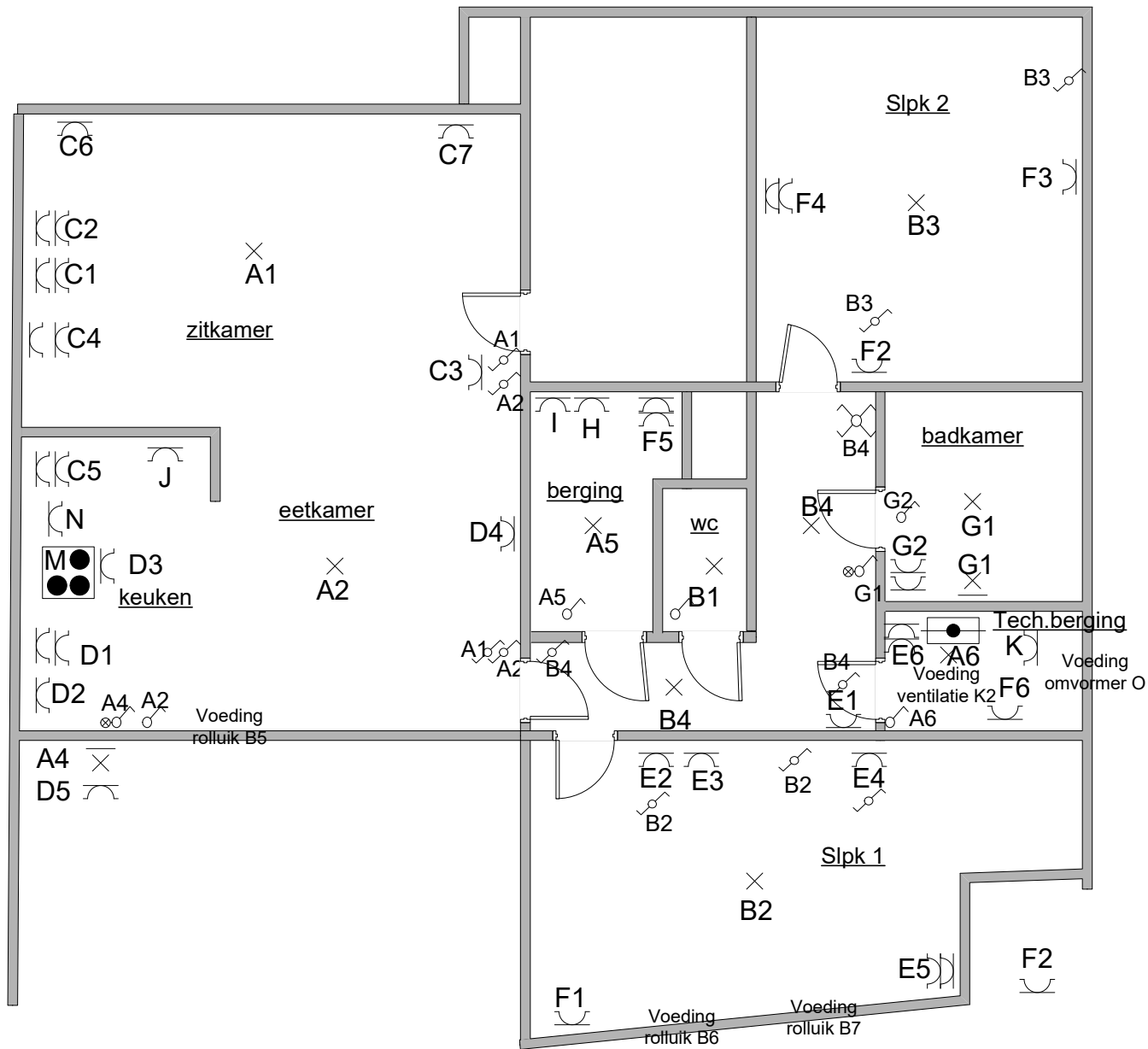

**KEURINGSORGANISME**

**INSTALLATEUR**  
 BVBA ELEKTRO  
 VANDENHEEDE  
 Petegemstraat 40  
 9870 Machelen-Zulte  
 tel. 09 386 36 11 -  
 BE0431.232.504

**BOUWHEER** **icv**  
 Intercommunale DDS  
 bouwplaats: Dorpstraat 44/0201  
 9260 Wichelen

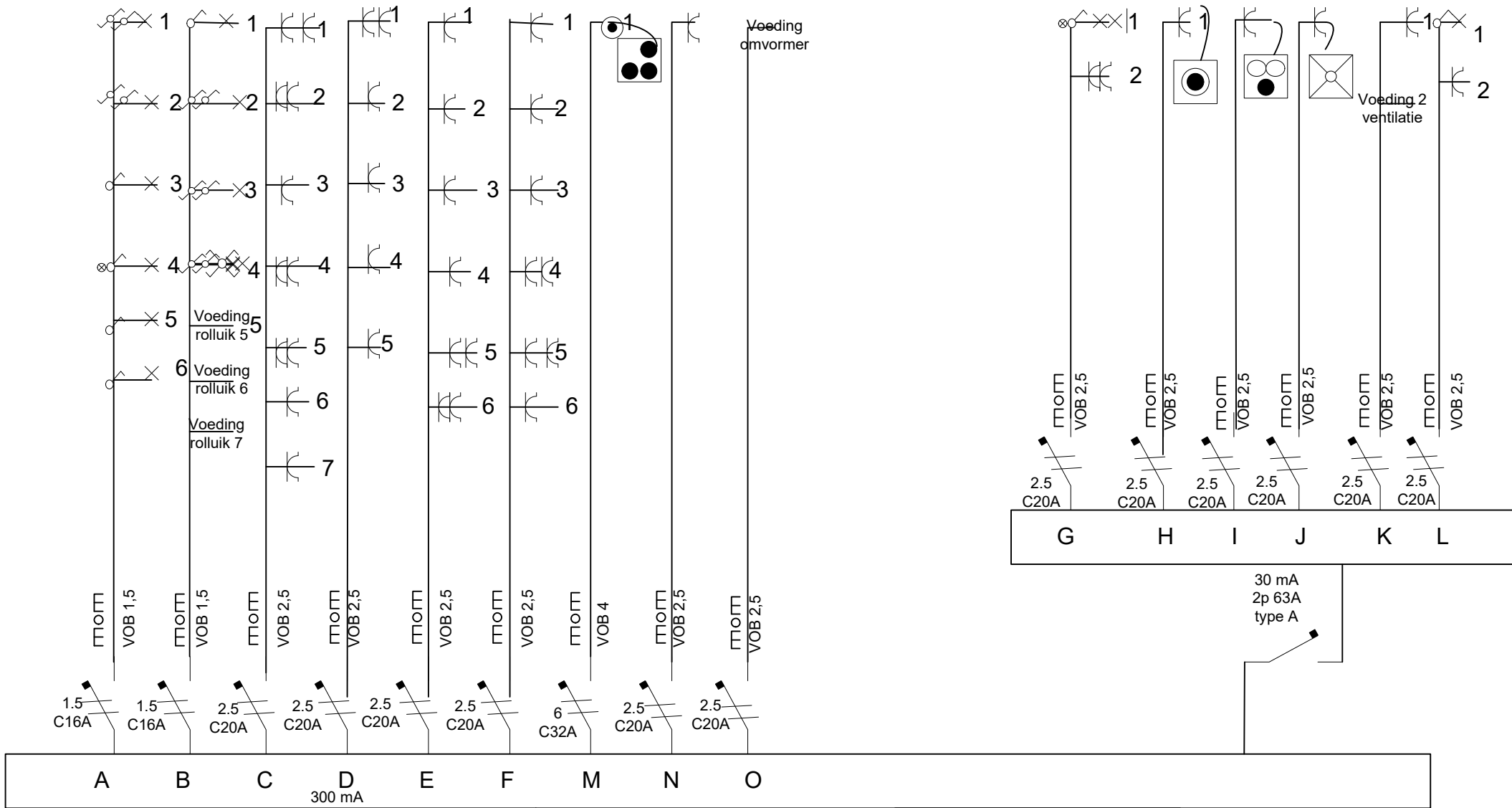

**KEURINGSORGANISME**

**BOUWHEER** iov  
 Intercommunale DDS  
 bouwplaats: Dorpstraat 44/0201  
 9260 Wichelen

**INSTALLATEUR**  
 BVBA ELEKTRO VANDENHEEDE  
 Petegemstraat 40  
 9870 Machelen-Zulte  
 tel. 09 386 36 11 - BE0431.232.504