

Keuringsverslag van een elektrische laagspanning- en zeer lage spanningsinstallatie

CONFORM

Datum keuring: 22/02/2023

Inspecteur: Jurgen Goethals

Mentor:

Installateur: Elektro Vandenheede BV

ID-label:

B.T.W. nr.: BE 0431 232 504

Klantreferentie:

Merk en type meettoestel: Metrel
Eurotest ET61557

Serienummer: 18460134

Datum verslag: 22/02/2023

Plaats van het onderzoek

Straatnaam	Dorpstraat
Huisnummer	44
Busnummer	AD
Postcode	9260
Gemeente	Wichelen
Land	België

Eigenaar

Naam	-
Straatnaam	Dorpstraat
Huisnummer	44
Busnummer	AD
Postcode	9260
Gemeente	Wichelen
Land	België

Installateur

Naam	Elektro Vandenheede BV
BTW nr.	BE 0431 232 504
Telefoonnummer	+32 9 386 36 11
E-mail	elektro.vandenheede@outlook.be

Type : algemene delen

EAN : 54

Teller Nr.: -

Niet meegegeeld

Afbeelding schakel- en verdeelbord:



Aard onderzoek:

Netbeheerder: FLUVIUS

Gelijkvormigheidscontrole van een niet huishoudelijke installatie volgens (KB 08/09/2019) - AREI Boek 1- 6.4. en 4.2.4.4.

Spanning: 3N400V

Meter / bord verbinding: 10 mm²

Max beveiliging: 40 A

Aantal borden: 1

Aantal kringen: 8

Ri algemeen: >0.5 MΩ

OK

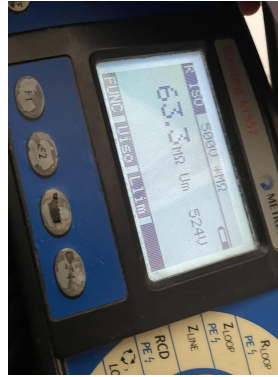

Aardelektrode: Aardingslus

RE: 20 Ω

OK



DIFFERENTIEELSTROOMINRICHTING

IΔ (mA)	In (A)	In - andere (A)	Ist	Type	Beveiligde kringen	Test	x 2,5
300	40		22,5kA2s (3000A)	A	8	NVT	NVT

BESCHRIJVING INSTALLATIE

Aantal kringen	Curve	Bescherming IN (A)	(andere)	P	Sectie (mm²)
1	C	25		2	4
2	C	20		2	2,5
5	C	16		2	1,5

Visueel nazicht (algemeen)	OK	Directe aanraking	OK	Indirecte aanraking	OK
Aansluitingen	OK	schema in bijlage door Aceg vzw	NA		
Equipotentiale verbindingen	OK	Doorsnede geleiders	OK		
Continuïteit	OK	Verlichting / toestellen	NVT		
Uitwendige invloeden	OK				

OPMERKINGEN - INBREUKEN - NOTA'S

nota/note 27 Het EAN-nummer kon ons niet meegedeeld worden tijdens onze rondgang.

nota/note 12: De elektrische installatie staat niet onder spanning. De goede werking van de differentieels kon niet getest worden.

BESLUIT

- De elektrische installatie voldoet aan de voorschriften van het KB 08/09/2019 - AREI Boek 1. Het volgende controlebezoek is te voorzien voor 22/2/2028
- De nodige maatregelen werden genomen, zodat de ingangsklemmen van de automatische differentieelstroominrichting, geplaatst aan het begin van de installatie, ontoegankelijk zijn gemaakt door verzegeling.

Het (de) eendraadsschema(s) en het (de) situatieplan(nen) werd(en) door het erkend organisme voor gezien getekend.

Deze pdf-versie van het keuringsverslag is de originele versie en mag worden verspreid..

Aantal bijlage(n):

VRIJGAVE VAN HET KEURINGSVERSLAG

De inspecteur Jurgen Goethals

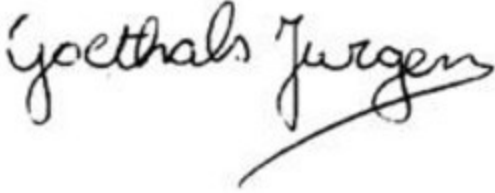

Plichten van de eigenaar, beheerder, huurder voor de installatie onderworpen aan het AREI Boek 1 afdeling 9.1.2.

- Het verslag dient te worden bewaard in het dossier van de elektrische installatie.
- Elke wijziging dient te worden vermeld in het elektrisch dossier.
- Elk ongeval overkomen van personen en te wijten, rechtsreeks of onrechtstreeks, aan de aanwezigheid van de elektrische installatie dient onmiddellijk meegedeeld te worden aan de algemene Directie Energie van de Federale Overheidsdienst Economie.

Kwaliteit

- De reproductie van dit document is enkel toegelaten in zijn integrale vorm en enkel met het schriftelijk akkoord van het controleorganisme en de aanvrager.
- De keuring beperkt zich tot de zichtbare en normaal toegankelijke delen van de installatie.

Voor vragen of algemene voorwaarden verwijzen wij graag naar www.aceg.be

BE53 0689 0209 2953 | BTW BE0839.866.481

Stappenplan voor een installatie die conform is:

Stap 1	Stap 2	Stap 3	Stap 4
Lees dit proces-verbaal zorgvuldig en besteed aandacht aan de eventuele nota's	Als u grote wijzigingen of uitbreidingen aan de installatie aanbrengt, moet u deze laten controleren.	De volgende periodieke keuring is voorzien voor 22/2/2028	ACEG staat tot uw dienst voor alle noodzakelijke keuringen.

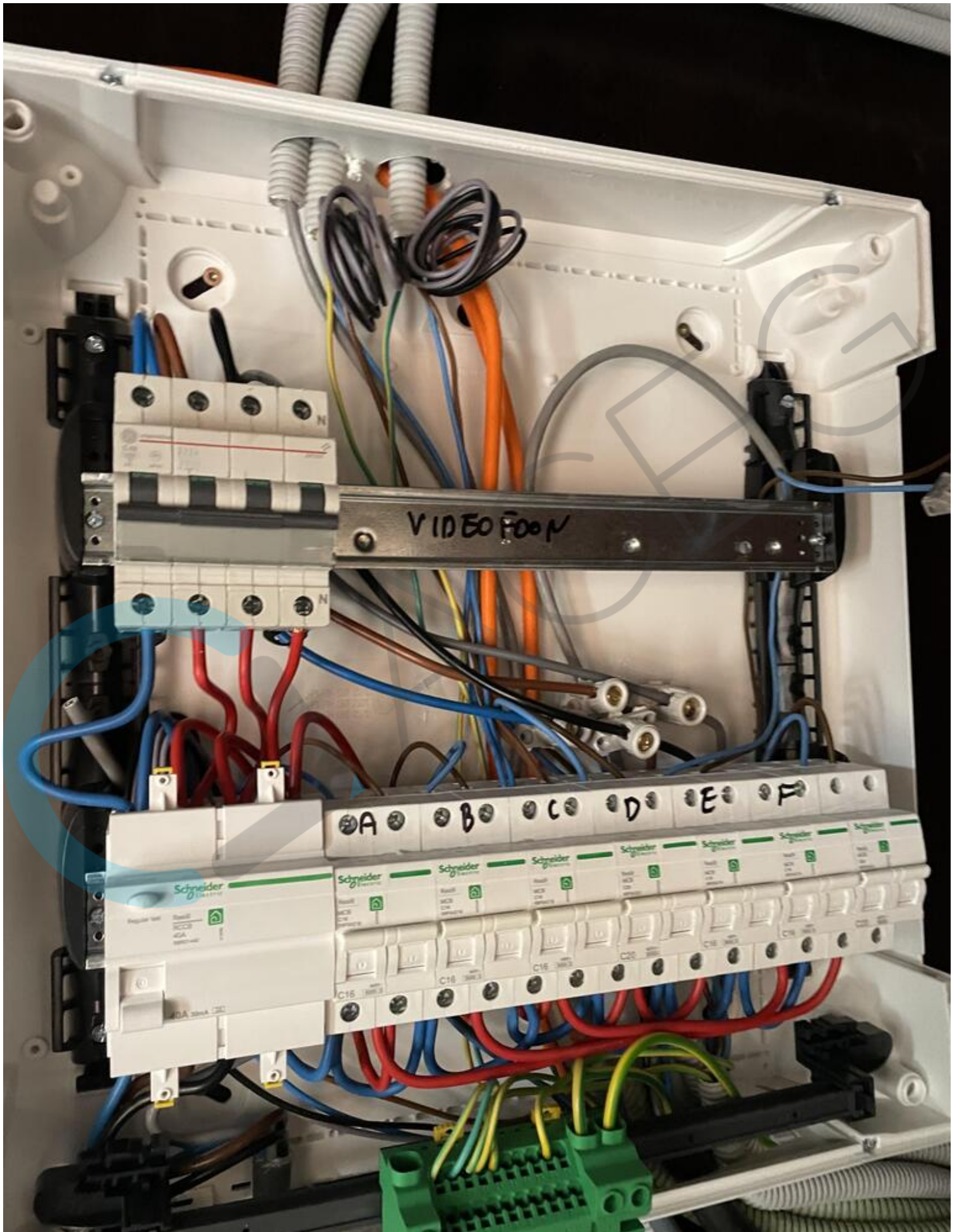



DAACEEG





DAACCEEG





DAACCEEG

H

4P 25A	Voeding videofoon	
--------	----------------------	--

A

B

C

D

E

F

G

40A 4P 300mA type A	16A	16A	16A	20A	16A	16A	20A
---------------------------	-----	-----	-----	-----	-----	-----	-----

INSTALLATEUR

BVBA ELEKTRO
VANDENHEEDE
Petegemstraat 40
9870 Machelen-Zulte
tel. 09 386 36 11 -
BE0431.232.504

BOUWHEER

Intercommunale DDS
bouwplaats: Dorpstraat 44 AD
9260 Wichelen

ioV

KEURINGSORGANISME

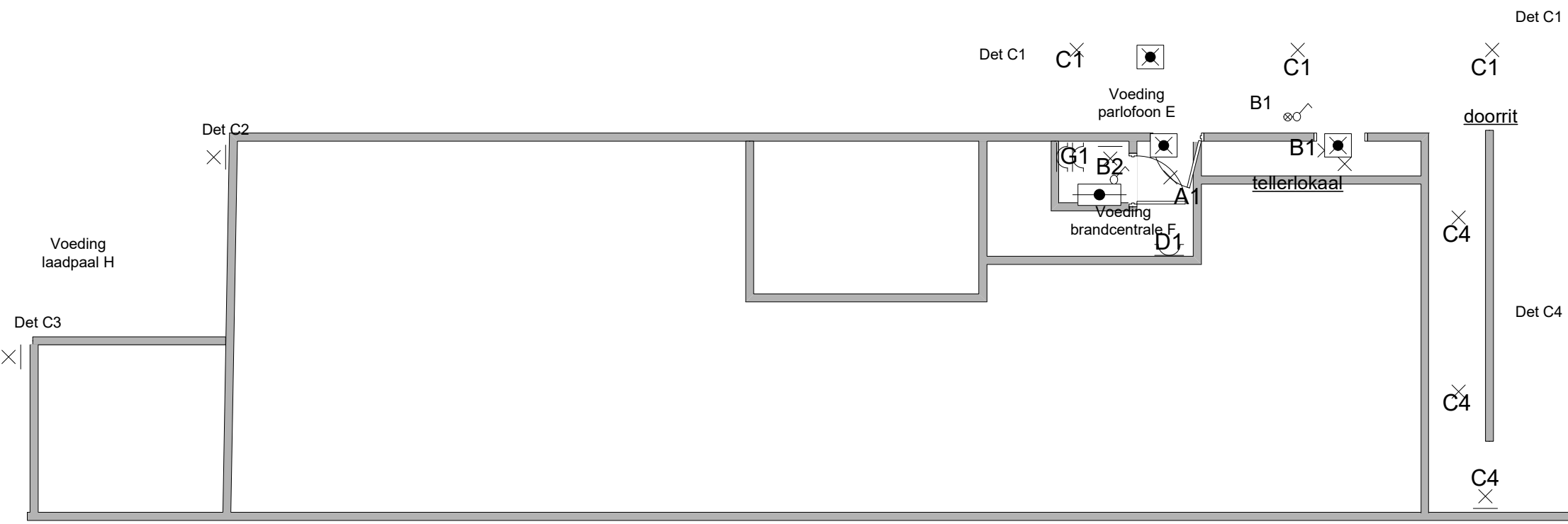

KEURINGSORGANISME

INSTALLATEUR
 BVBA ELEKTRO
 VANDENHEEDE
 Petegemstraat 40
 9870 Machelen-Zulte
 tel. 09 386 36 11 -
 BE0431.232.504

BOUWHEER
 iov
 Intercommunale DDS
 bouwplaats: Dorpstraat 44 AD
 9260 Wichelen

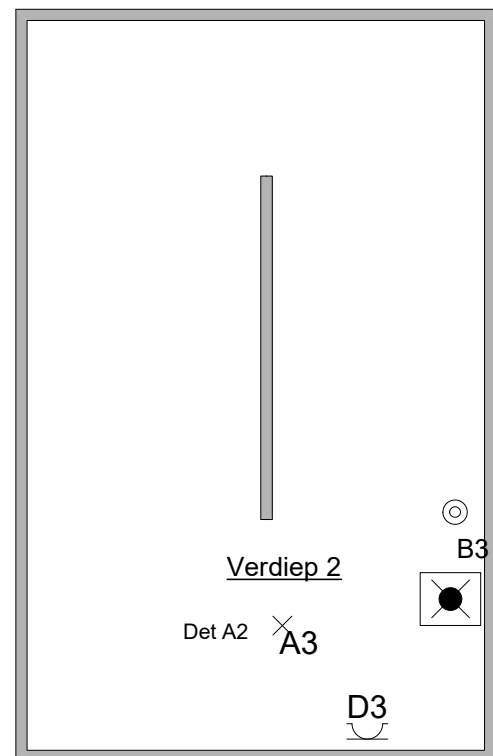
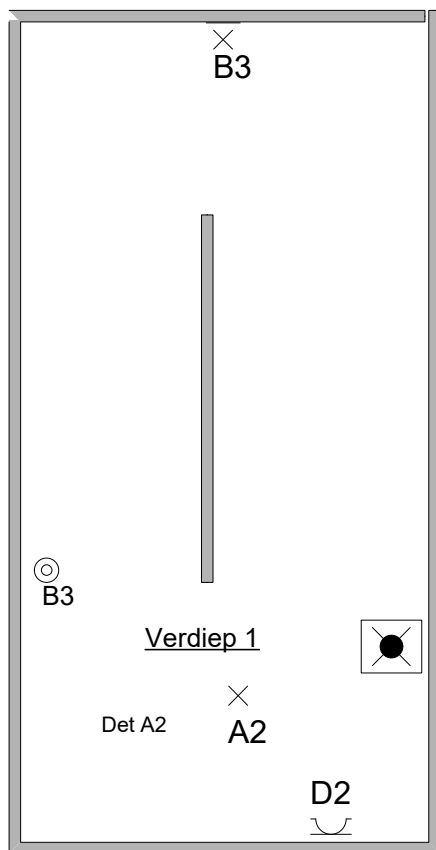

KEURINGSORGANISME

INSTALLATEUR
 BVBA ELEKTRO
 VANDENHEEDE
 Petegemstraat 40
 9870 Machelen-Zulte
 tel. 09 386 36 11 -
 BE0431.232.504

ioV **BOUWHEER**
 Intercommunale DDS
 bouwplaats: Dorpstraat 44 AD
 9260 Wichelen

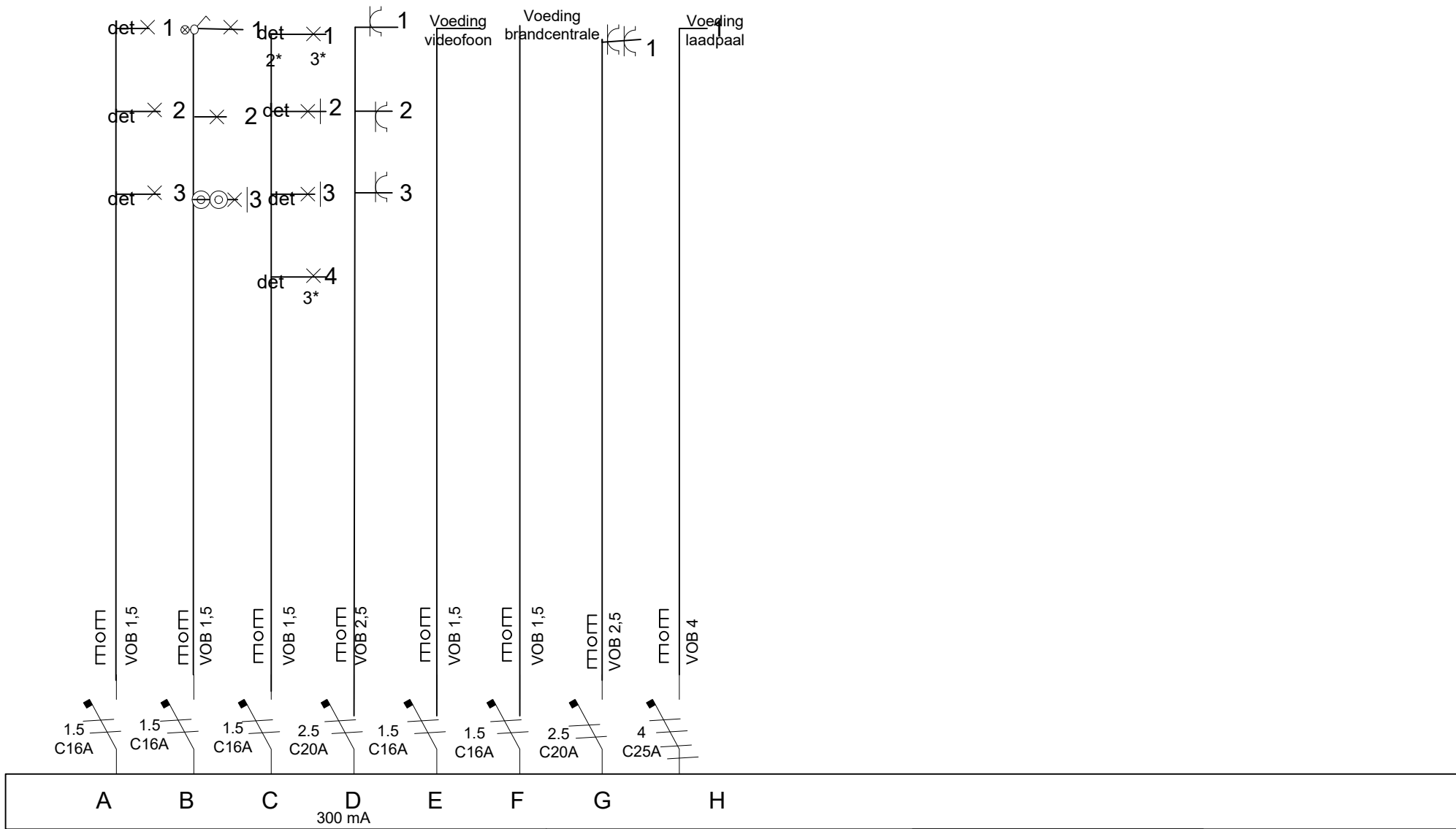

A B C D E F G H

KEURINGSORGANISME

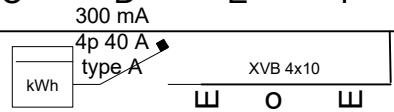

BOUWHEER lov

Intercommunale DDS
 bouwplaats: Dorpstraat 44 AD
 9260 Wichelen

Aard van de stroom

3N400

INSTALLATEUR

BVBA ELEKTRO VANDENHEEDE
 Petegemstraat 40
 9870 Machelen-Zulte
 tel. 09 386 36 11 - BE0431.232.504